



Facultad de Salud y Ciencias Sociales

5 años FONOAUDIOLÓGICA CERTIFICADA
DESDE DICIEMBRE 2021 HASTA DICIEMBRE 2026
 MODALIDAD: Presencial - JORNADAS: Día y Noche
 SEDE SANTIAGO - SEDE CONCEPCIÓN - SEDE VIÑA DEL MAR

FONOAUDIOLÓGICA

Diurno

MALLA CURRICULAR*	AÑO 1 SEMESTRE 1		AÑO 2 SEMESTRE 3		AÑO 3 SEMESTRE 5		AÑO 4 SEMESTRE 7		AÑO 5 SEMESTRE 9	
	SEMESTRE 1	SEMESTRE 2	SEMESTRE 3	SEMESTRE 4	SEMESTRE 5	SEMESTRE 6	SEMESTRE 7	SEMESTRE 8	SEMESTRE 9	SEMESTRE 10
	Comunicación	Comunicación en Salud Comunitaria	Ética en Salud Comunitaria	Audiología I	Audiología II	Audiología III	Trastornos de la Comunicación Infantil	Intervención Infantil		
	Morfología y Función I	Morfología y Función II	Fisiología General	Neuropsicología	Fonogerontología	Psicolinguística Avanzada	Trastornos de la Comunicación en Adultos	Intervención Adultos		
	Psicología General y Sociat	Psicología del Desarrollo	Neurología	Bases Fisiopatológicas de la Comunicación	Fonoestomatología	Neurolingüística	Fisiopatología de la Voz	Intervención de la Voz Hablada y Cantada		
	Biología Celular	Histoembriología	Linguística Aplicada a la Fonoaudiología I	Linguística Aplicada a la Fonoaudiología II	Linguística Aplicada a la Fonoaudiología III	Trastornos Miotfuncionales y de la Deglución		Recursos Terapéuticos		
	Introducción a la Salud Comunitaria	Ciencias Exactas Aplicadas a la Fonoaudiología	Física Acústica	Promoción de Salud en Comunidad	Salud Pública y Salud Comunitaria		Seminario I	Seminario II		
	Introducción a la Fonoaudiología	Electivo	Salud Mental Aplicada a la Fonoaudiología	Educación Inclusiva		Proyectos en Salud Comunitaria	Implementación de Proyectos en Salud Comunitaria			
					Práctica Integrada I	Práctica Integrada II	Práctica Integrada III	Práctica Integrada IV	Práctica Profesional I	Práctica Profesional II

● Ámbito General ● Ámbito Profesional ● Ámbito Disciplinario ● Ámbito Práctico

*Algunos módulos del Plan de Estudios podrán ser impartidos en modalidad online o semipresencial. Contenido y mallas sujetas a cambios de acuerdo con las necesidades del campo laboral y sus exigencias. Para cursar las asignaturas prácticas del Plan de Estudios de la carrera, los estudiantes deberán contar con el esquema completo de vacunación contra la Hepatitis B, según circular B21-N°10 del MINSAL, Subsecretaría de Salud Pública. Infórmese sobre el régimen y campus en admisio.udla.cl

Título profesional:
Fonoaudiólogo(a).

Grado académico:
Licenciado(a) en Fonoaudiología.

Exigencia para titulación:
Todas las asignaturas, prácticas profesionales y actividades de titulación aprobados.

Duración:
5 años.

Perfil de EGRESO RESUMEN

El titulado de la carrera de Fonoaudiología de Universidad de Las Américas es un profesional capaz de realizar promoción, prevención, evaluación, diagnóstico, habilitación y rehabilitación de alteraciones de la comunicación oral, audición y mecanismos de alimentación, incorporando variables sociales, culturales y comunitarias.

Su quehacer se cimienta, por un lado, en promover al acceso equitativo y oportuno a la protección y provisión de la salud de la población y de las personas, a través de un enfoque holístico que integra los Determinantes Sociales de la Salud y, por otro, en su capacidad de interactuar y desenvolverse proactivamente en equipos de trabajo multidisciplinarios para optimizar la calidad de vida de los usuarios y su comunidad, respetando la autonomía de las personas en todas las etapas de la vida.

En este sentido, se espera que el titulado de la carrera de Fonoaudiología de Universidad de Las Américas sea capaz de demostrar una visión ética de la profesión, que contribuya activamente al desarrollo y fortalecimiento de los valores democráticos a través de su práctica profesional, entendiendo su labor como un compromiso ciudadano que permite a sus usuarios y familias satisfacer sus necesidades comunicativas e integrarse a la comunidad local para el desarrollo de una sociedad más inclusiva.

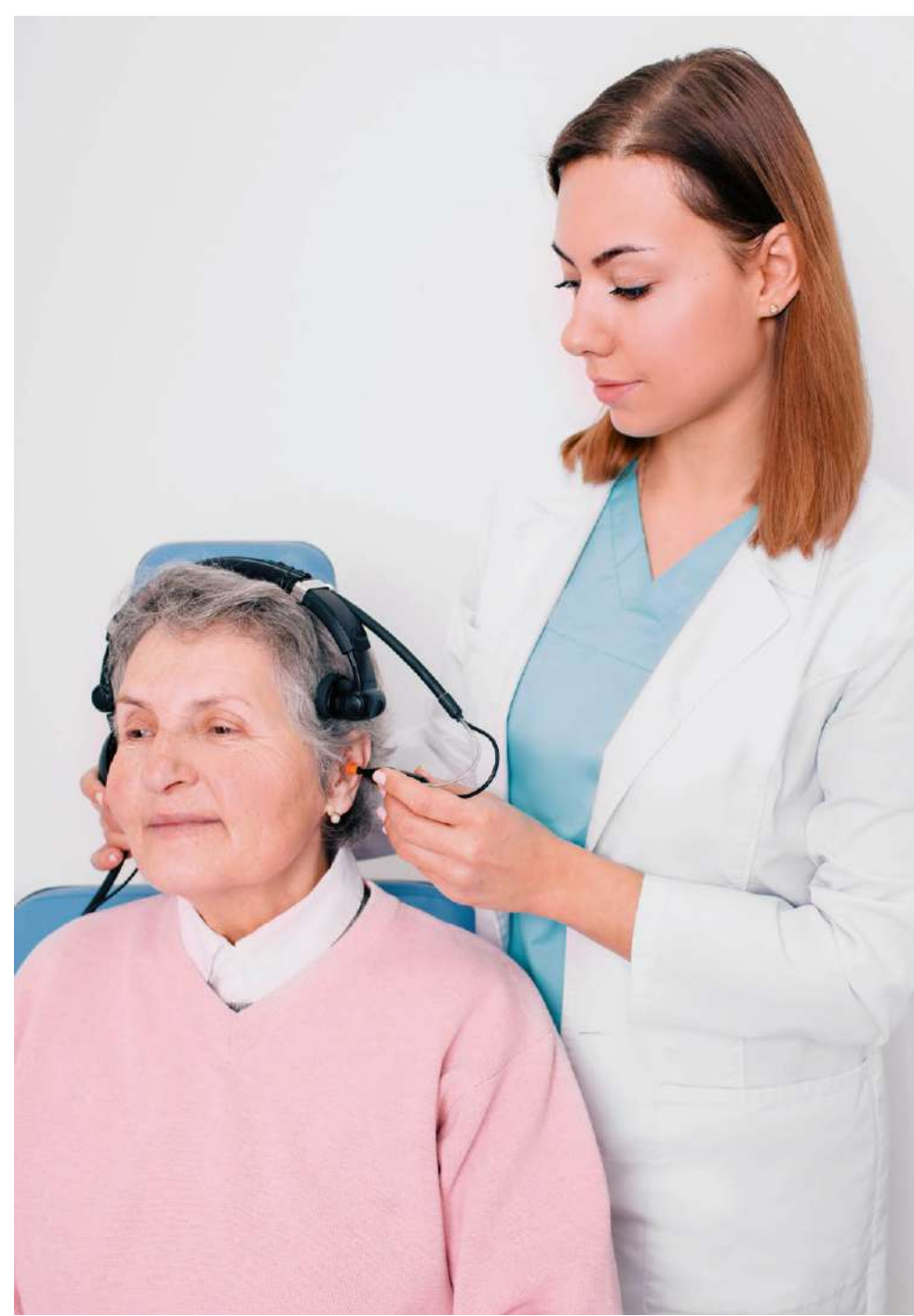

¿Por qué estudiar FONOAUDIOLÓGICA en Universidad de Las Américas?

Porque formamos profesionales bajo un modelo integral de atención de salud comunitaria que centra la atención en las personas y sus familias, destacando la promoción de la salud y prevención de patologías fonoaudiológicas. Se incorpora al plan de estudios un enfoque territorial a través de la Línea de Intervención Comunitaria que complementa la formación obteniendo experiencias de encuentros y diálogo, construcción de iniciativas conjuntas con la comunidad contribuyendo al desarrollo social. Al mismo tiempo, se desarrollan habilidades clínicas en audiología/vestibular habla, lenguaje, deglución y voz necesarias para resolver necesidades comunicativas y de la motricidad orofacial presentes en la población durante el curso de la vida

Utilizamos metodologías activas de enseñanza que permiten estimular el razonamiento clínico, la toma de decisiones y el trabajo en equipo. Podrás practicar de forma segura en modernos centros de simulación, donde tendrás la retroalimentación necesaria para lograr desempeños esperados y también cursarás prácticas integradas de acercamiento temprano y progresivo al rol profesional. Así se favorece la adquisición de habilidades y competencias específicas y transversales requeridas en el mundo del trabajo.

La Escuela de Fonoaudiología está certificada hasta 2026 y es parte de la Facultad de Salud y Ciencias Sociales, por lo que cuenta con académicos de alto nivel con postgrados y postítulos, además de experiencia clínica.

Campo OCUPACIONAL

El titulado de Fonoaudiología de Universidad de Las Américas podrá desempeñarse en distintos ámbitos profesionales:

Salud: podrá ejercer la profesión en los distintos niveles de salud: Centros de Salud Familiar y Comunitarios, Centro de Diagnóstico Terapéutico, hospitales secundarios y terciarios de especialidades. También podrá trabajar en clínicas y consultas privadas.

Educación: en el área de educación podrá desempeñarse en colegios o escuelas con programa de integración escolar, escuelas especiales, escuelas de lenguaje, salas cuna, jardines infantiles, fundaciones, colegios particulares, donde podrá realizar intervenciones grupales para que los estudiantes puedan fortalecer las habilidades cognitivo comunicativas desde la etapa preescolar y escolar para lograr aprendizajes e inclusión social.

Otros: medios de comunicación, academias de teatro, escuelas de locución, escuelas de canto popular y lírico, corporaciones de radio y televisión, universidades y ejercicio privado de la profesión.

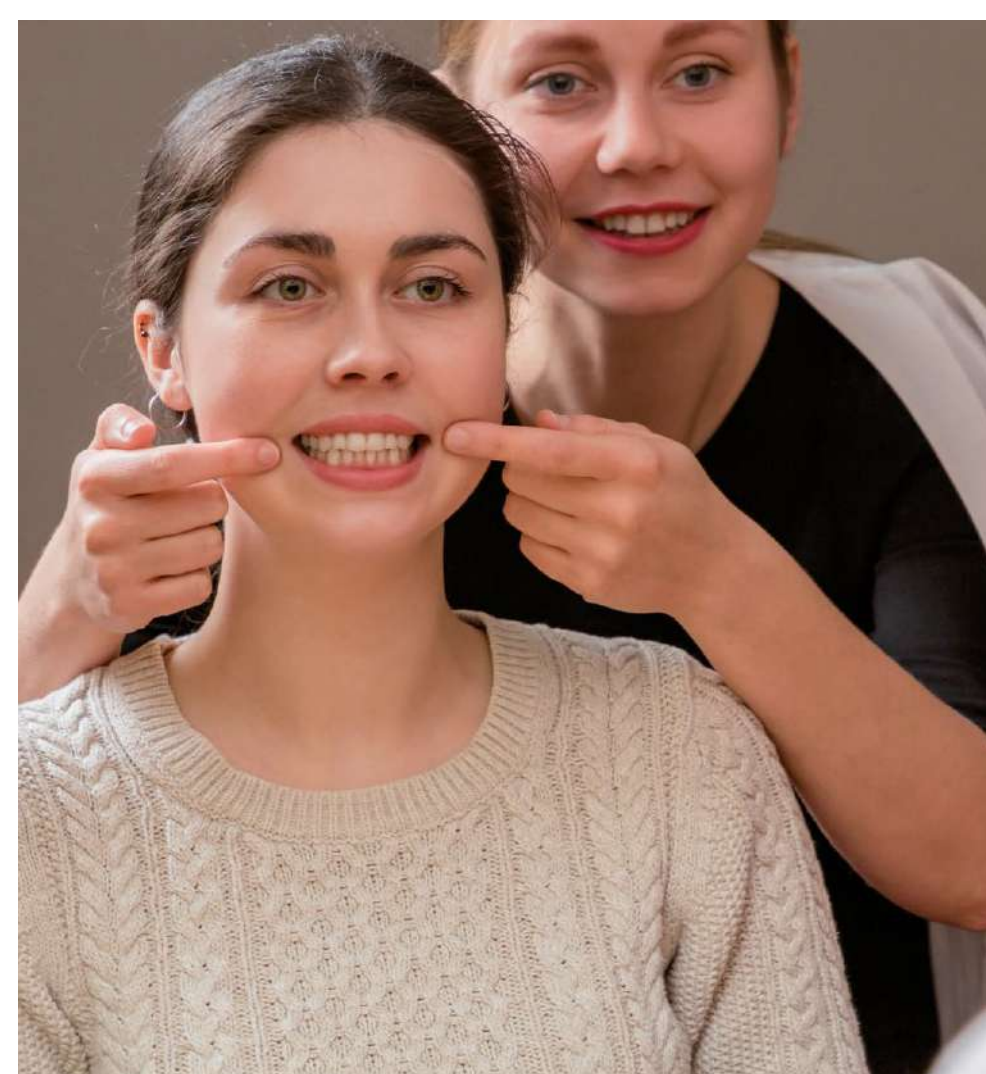

Requisitos de ADMISIÓN

Universidad de Las Américas es parte del Sistema de Acceso a la Educación Superior, por lo cual debes cumplir con los siguientes requisitos:

- Contar con pruebas de admisión vigentes, haber rendido las pruebas obligatorias (Competencia Lectora y Competencia Matemática M1) y al menos una prueba electiva (Ciencias y/o Historia y Ciencias Sociales).

- Tener un puntaje promedio mínimo de 458 puntos en las pruebas obligatorias; o tener un promedio de Notas de Enseñanza Media que los ubique dentro del 10% superior de su promoción.

- Postular a Universidad de Las Américas a través del Sistema de Acceso a la Educación Superior en acceso.mineduc.cl.

Revisa requisitos y vías de Admisión Especial en admisio.udla.cl/admisio-especial/. Cupos limitados.

ACREDITACIÓN
5 AÑOS

35 AÑOS DE
TRAYECTORIA

UNIVERSIDAD
ADSCRITA A
GRATUIDAD
CARRERAS PRESENCIALES

BECAS
HASTA 100%
DEL ARANCEL

MÁS
DE 27 MIL
ESTUDIANTES

MÁS
DE 2.500
ACADÉMICOS

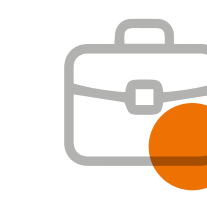
MÁS
DE 73 MIL
EGRESADOS

93% TIENE
UN TRABAJO
RELACIONADO
CON LA CARRERA

Universidad de Las Américas te apoya durante toda tu universitaria. Primero, haciendo un diagnóstico de tus habilidades y conocimientos; luego, ofreciéndote talleres de inducción en áreas vinculadas con tu carrera, poniendo a tu disposición asignaturas de nivelación, tutorías académicas, talleres de técnicas de estudio, actividades extraprogramáticas, entre otros.

Más información en siae.udla.cl

SANTIAGO
CAMPUS PROVIDENCIA
 Av. Antonio Varas 929
 Manuel Montt

CAMPUS SANTIAGO CENTRO
 Av. República 71
 República

CAMPUS MAIPU
 Av. 5 de Abril 0620
 Plaza de Maipú

CAMPUS MELIPILLA
 José Massoud Sarquis 482 (Ex 533)

CAMPUS LA FLORIDA
 Av. Walker Martínez 1360

CONCEPCIÓN
CAMPUS CHACABUCO
 Av. Chacabuco 539

CAMPUS EL BOLDAL
 Av. Presidente Jorge Alessandri Rodríguez 1160

VIÑA DEL MAR
CAMPUS LOS CASTAÑOS
 7 Norte 1348

Horario de Atención: Lunes a viernes de 9:00 a 21:00 horas. Sábado de 9:00 a 14:00 horas.

admisio.udla.cl

800 242 800

[admisioUDLA](https://www.facebook.com/admisioUDLA)

[admisio.udlachile](https://www.facebook.com/admisio.udlachile)