UDLA UNIVERSIDAD DE LAS AMÉRICAS | ADSCRITA A GRATUIDAD

Comisión Nacional de Acreditación CNA-Chile | UNIVERSIDAD ACREDITADA NIVEL AVANZADO GESTIÓN INSTITUCIONAL, DOCENCIA DE PREGRADO, VINCULACIÓN CON EL MEDIO | HASTA MARZO 2028

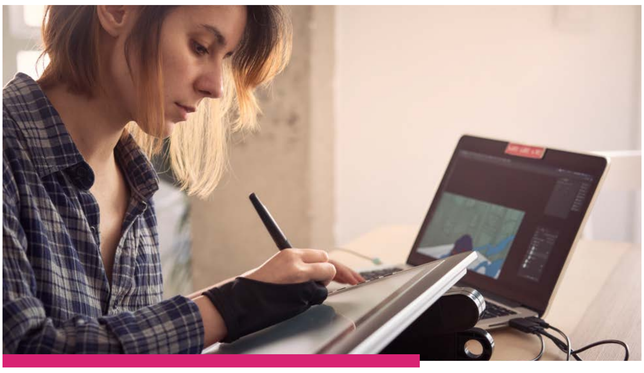

Facultad de Arquitectura, Animación, Diseño y Construcción

ANIMACIÓN DIGITAL

Diurno

Agencia de Calidad de la Educación Superior Qualitas | 5 años | ANIMACIÓN DIGITAL CERTIFICADA TRAMO CONSOLIDADO
HASTA DICIEMBRE 2028
MODALIDAD: Presencial **JORNADA:** Diurna
SEDE SANTIAGO / CAMPUS: PROVIDENCIA

MALLA CURRICULAR

AÑO 1 SEMESTRE 1	SEMESTRE 2	AÑO 2 SEMESTRE 3	SEMESTRE 4	AÑO 3 SEMESTRE 5	SEMESTRE 6	AÑO 4 SEMESTRE 7	SEMESTRE 8
Taller Dibujo y Animación I	Taller Dibujo y Animación II	Taller Animación Digital I	Taller Animación Digital II	Taller Proyecto 3D I	Taller Proyecto 3D II	Proyecto de Título I	Proyecto de Título II
Principios Animación Digital I	Principios Animación Digital II	Animación 2D	Animación Personajes 2D	Animación y Rigging 3D	Iluminación y Render 3D	Portafolio Profesional	Producción Ejecutiva
Dibujo a Mano Alzada I	Dibujo a Mano Alzada II	Introducción Animación 3D	Animación Personajes 3D	Edición de Video	Composición para Animación	Seminario de Investigación	Seminario de Grado
Grafica Digital I	Grafica Digital II	Arte Digital I	Arte Digital II	Formulación de Proyectos	Emprendimiento y Gestión		
Apreciación Cinematográfica	Guion de Animación	Storyboard y Animatic	Animación Stop Motion	Dirección de Arte	Sonido para Animación		
Expresión y Comunicación	Modelado y Texturas 3D	Inglés I	Inglés II	Inglés III	Inglés IV		
					Práctica I		Práctica Profesional

Ámbito General · Ámbito Profesional · Ambito Disciplinario · Ámbito Práctico

Contenido y mallas sujetas a cambios de acuerdo con las necesidades del campo laboral y sus exigencias. Infórmese sobre el régimen y campus en **admision.udla.cl**

Título profesional: **Animador(a) digital.**

Grado académico: **Licenciado(a) en Animación Digital.**

Exigencia para titulación: **Todas las asignaturas y las prácticas aprobadas, además de la presentación del portafolio y el proyecto de titulación.**

Duración: **4 años.**

Perfil de EGRESO RESUMEN

El titulado de la carrera de Animación Digital de Universidad de Las Américas es un profesional capaz de aplicar su conocimiento disciplinar de modo pertinente en el contexto laboral. Está calificado en el lenguaje de la animación y la representación visual del movimiento mediante el uso de tecnologías digitales especializadas.

Su actuar está fundamentado en los principios éticos de la profesión, demostrando un compromiso social y ciudadano al interior de las comunidades con las que se relaciona. Además, gracias a su formación integral, es capaz de utilizar herramientas digitales y de investigación que le permiten perfeccionarse y desenvolverse en el actual mundo laboral.

Podrá desempeñarse en cualquiera de las etapas de una producción animada, con énfasis en las de animación, diseño de arte y storyboard. Además, está capacitado para formular proyectos de animación.

Finalmente, se espera que progrese en áreas específicas de acuerdo con sus intereses y los conocimientos adquiridos, proyectando y valorando una identidad visual en torno a la cultura chilena y latinoamericana.

¿Por qué estudiar ANIMACION DIGITAL en Universidad de Las Américas?

- Porque la carrera en Universidad de Las Américas funciona en colaboración con PunkRobot Studio, productora premiada con el Óscar al Mejor Cortometraje de Animación por "Historia de un Oso", en función de su modelo de enseñanza-aprendizaje.
- La carrera se encuentra certificada en el tramo consolidado por 5 años, hasta diciembre de 2028, a nivel nacional por la Fundación Qualitas.
- Sus docentes son artistas y profesionales activos en la industria de la animación nacional e internacional.
- Organiza el Festival de Animación "Noche de Monos", que en sus 18 versiones ha presentado obras y expositores de todo el mundo, además de realizar clases y workshops con reconocidos animadores internacionales.

Campo OCUPACIONAL

Los titulados de la carrera de Animación Digital de Universidad de Las Américas podrán desarrollarse en los siguientes ámbitos profesionales:

Realización de animación en proyectos de cortometrajes, largometrajes, series, publicidad o videojuegos, comunicando conceptos mediante el lenguaje artístico de la animación.

Diseño y desarrollo visual de personajes y mundos para animación y videojuegos; dibujando, modelando o texturizando en técnicas 2D o 3D.

Desarrollo y gestión de proyectos de animación considerando presupuestos y cronogramas, tanto para empresas como en el ejercicio profesional independiente.

Gabriel Osorio, docente ganador del Óscar al Mejor Cortometraje de Animación por "Historia de un Oso".

Requisitos de ADMISIÓN

Universidad de Las Américas es parte del Sistema de Acceso a la Educación Superior, por lo cual debes cumplir con los siguientes requisitos:

- Contar con pruebas de admisión vigentes, haber rendido las pruebas obligatorias (Competencia Lectora y Competencia Matemática M1) y al menos una prueba electiva (Ciencias y/o Historia y Ciencias Sociales).
- Tener un puntaje promedio mínimo de 458 puntos en las pruebas obligatorias; o tener un promedio de Notas de Enseñanza Media que los ubique dentro del 10% superior de su promoción.
- Postular a Universidad de Las Américas a través del Sistema de Acceso a la Educación Superior en **acceso.mineduc.cl**

*Revisa requisitos y vías de Admisión Especial en **admision.udla.cl/admision-especial/**. Cupos limitados.*

ACREDITACIÓN **5** AÑOS

UNIVERSIDAD ADSCRITA A **GRATUIDAD** *CARRERAS PRESENCIALES*

95% DE ACADÉMICOS REGULARES CON POSTGRADO

MÁS DE **50** CONVENIOS CON UNIVERSIDADES INTERNACIONALES

MÁS DE **30** MIL ESTUDIANTES

36 AÑOS DE TRAYECTORIA

MÁS DE **79** MIL EGRESADOS

BECAS HASTA **100%** DEL ARANCEL

SIAE SISTEMA INTEGRADO DE APOYO AL ESTUDIANTE

Universidad de Las Américas te apoya durante toda tu vida universitaria. Primero, haciendo un diagnóstico de tus habilidades y conocimientos; luego, ofreciéndote talleres de inducción en áreas vinculadas con tu carrera, poniendo a tu disposición asignaturas de nivelación, tutorías académicas, talleres de técnicas de estudio, actividades extraprogramáticas, entre otros.

Más información en siae.udla.cl

SANTIAGO

CAMPUS PROVIDENCIA
Av. Antonio Varas 929
Metro Manuel Montt

CAMPUS SANTIAGO CENTRO
Av. República 71
Metro República

CAMPUS MAIPÚ
Av. 5 de Abril 0620
Metro Plaza de Maipú

CAMPUS MELIPILLA
José Massoud Sarquis 482 (Ex 533)

CAMPUS LA FLORIDA
Av. Walker Martinez 1360

CONCEPCIÓN

CAMPUS CHACABUCO
Av. Chacabuco 539

CAMPUS EL BOLDAL
Av. Presidente Jorge Alessandri Rodriguez 1160

VIÑA DEL MAR

CAMPUS LOS CASTAÑOS
7 Norte 1348

Horario de atención: lunes a viernes de 9:00 a 20:00 horas. Sábado de 9:00 a 14:00 horas.

admision.udla.cl · 800 242 800 · admisionudlachile · admision.udlachile