



Facultad de Medicina Veterinaria y Agronomía

TÉCNICO DE NIVEL SUPERIOR VETERINARIO

● Diurno Semipresencial

MALLA CURRICULAR	AÑO 1 SEMESTRE 1	SEMESTRE 2	AÑO 2 SEMESTRE 3	SEMESTRE 4	AÑO 3 SEMESTRE 5
	<ul style="list-style-type: none"> ● P Introducción a la Matemática Aplicada ● OLS Taller de Comunicación Oral y Escrita ● SPS Introducción a la Medicina Veterinaria ● P Fundamentos Biológicos ● P Anatomía animal 	<ul style="list-style-type: none"> ● P Procedimientos Diagnósticos ● P Adiestramiento Canino ● SPA Fisiología Animal ● SPS Nutrición y Alimentación Animal ● P Patologías Animales Menores ● P Peluquería Canina ● OLS Práctica Inicial 	<ul style="list-style-type: none"> ● SPS Fundamentos de Administración Pecuaria ● P Producción Animal I ● OLS Salud Pública y Control de Alimentos ● SPS Farmacología Básica ● P Patologías Animales Mayores ● P Enfermería Veterinaria 	<ul style="list-style-type: none"> ● OLS Taller de Preparación Laboral ● P Producción Animal II ● OLS Higiene Ambiental ● SPS Procedimientos Médicos y Bienestar en Animales Mayores ● P Arsenalería Veterinaria ● P Manejo Hospitalario y de Urgencia en Animales Menores ● OLS Práctica Profesional 	

● Ámbito General ● Ámbito Profesional ● Ámbito Disciplinario ● Ámbito Práctico
Asignaturas: P: Presencial OLS: Online Sincrónica SPS: Semipresencial Sincrónica SPA: Semipresencial Asincrónica

Contenido y mallas sujetas a cambios de acuerdo con las necesidades del campo laboral y sus exigencias. Infórmese sobre el régimen y campus en admisión.udla.cl

Título profesional: Técnico(a) de Nivel Superior Veterinario. **Exigencia para titulación:** Aprobar todas las asignaturas de la malla curricular y aprobar el Examen de Título. **Duración:** 5 semestres.

Estación Experimental Melipilla

Exclusiva para uso de la Sede Santiago

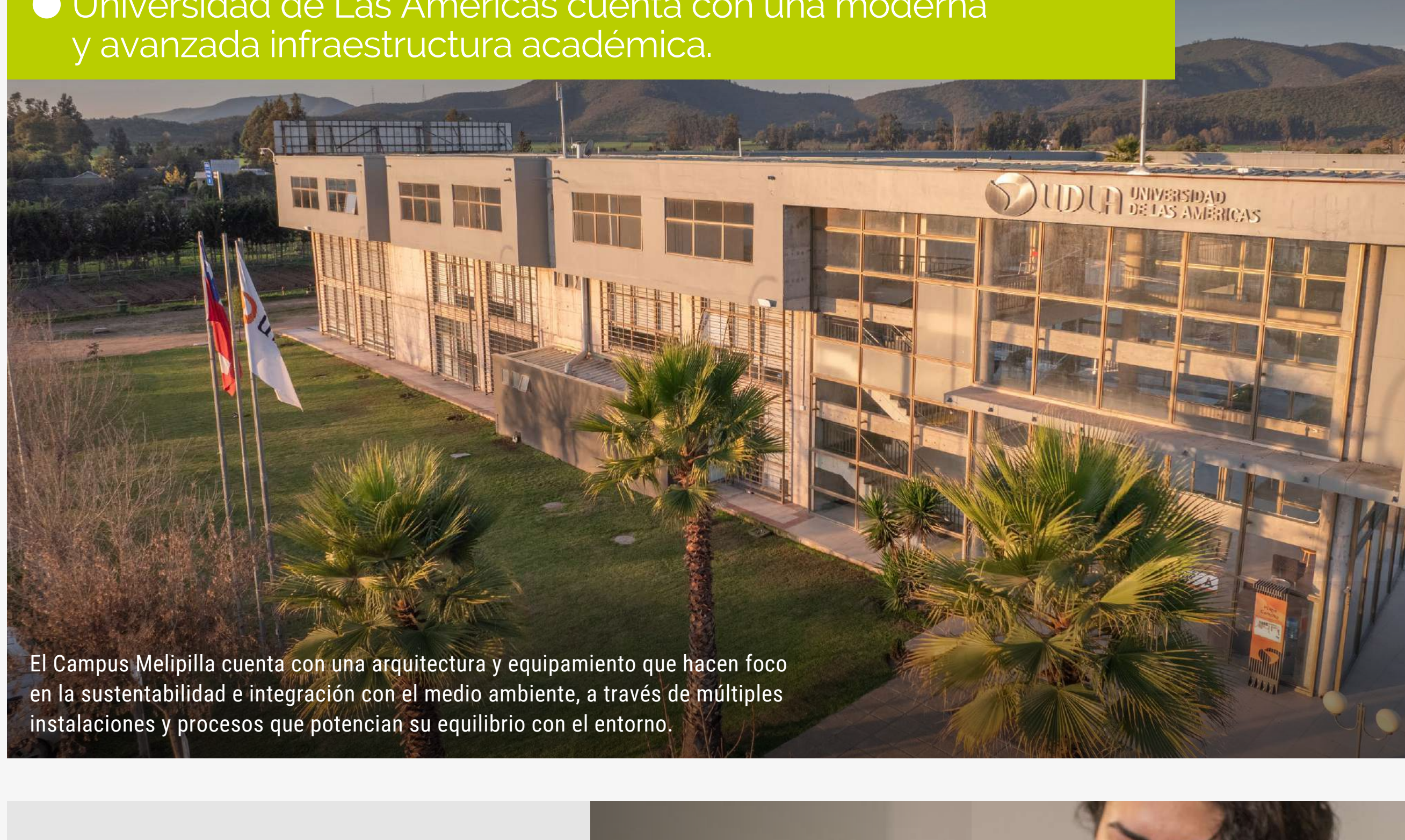

● Universidad de Las Américas cuenta con una moderna y avanzada infraestructura académica.

El Campus Melipilla cuenta con una arquitectura y equipamiento que hacen foco en la sustentabilidad e integración con el medio ambiente, a través de múltiples instalaciones y procesos que potencian su equilibrio con el entorno.

Hospital veterinario para pequeños animales

Con instalaciones y equipamiento para la atención médica y quirúrgica de pequeños animales con finalidad docente, con el propósito de la prevención, control y tratamiento de pacientes. El hospital está emplazado en un edificio de tres pisos que permite la atención ambulatoria y de hospitalización de animales que cursan diversas patologías.

Más de 10 salas de consulta: Permite la realización de talleres prácticos, con pacientes reales y de simulación, desde el primer semestre de la carrera.

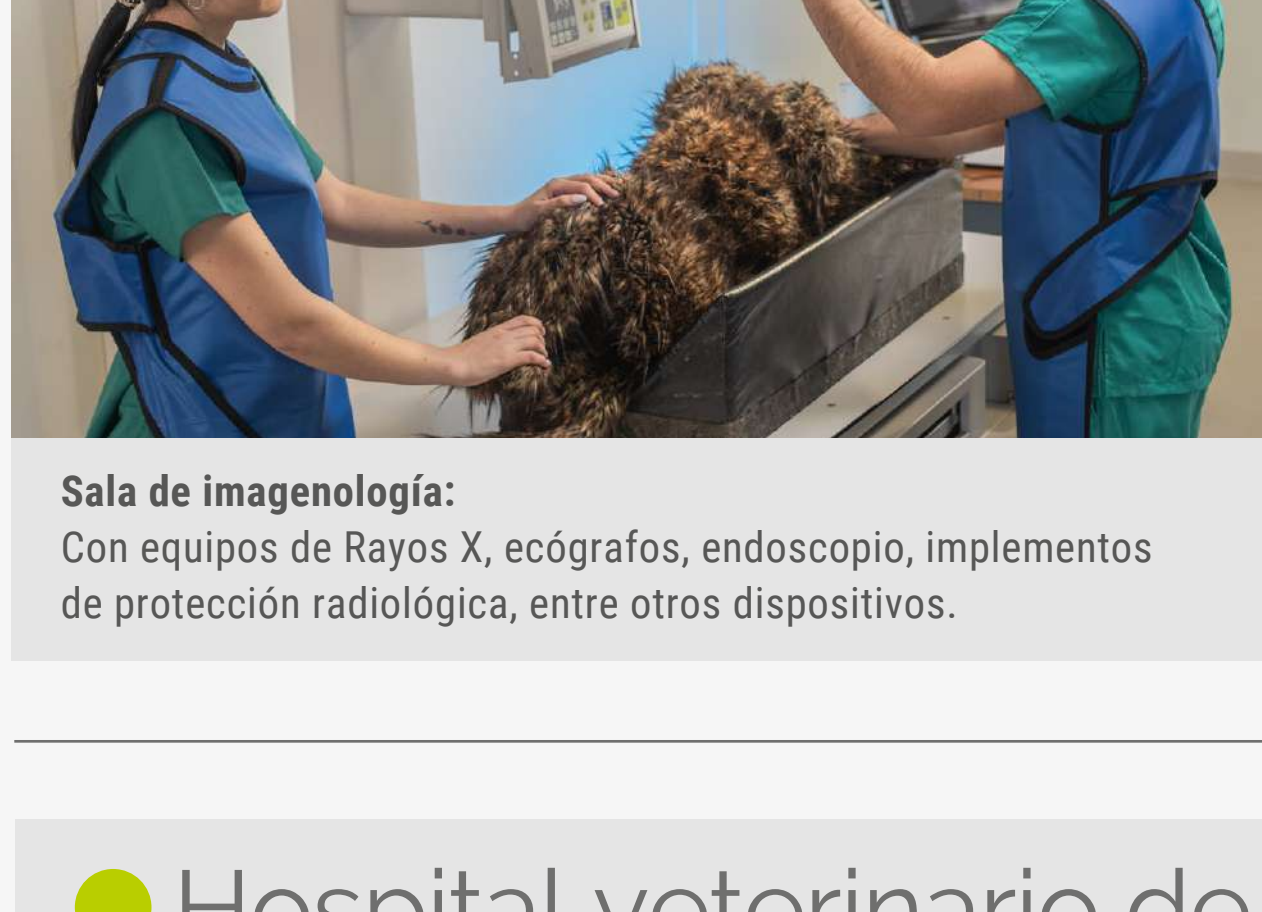
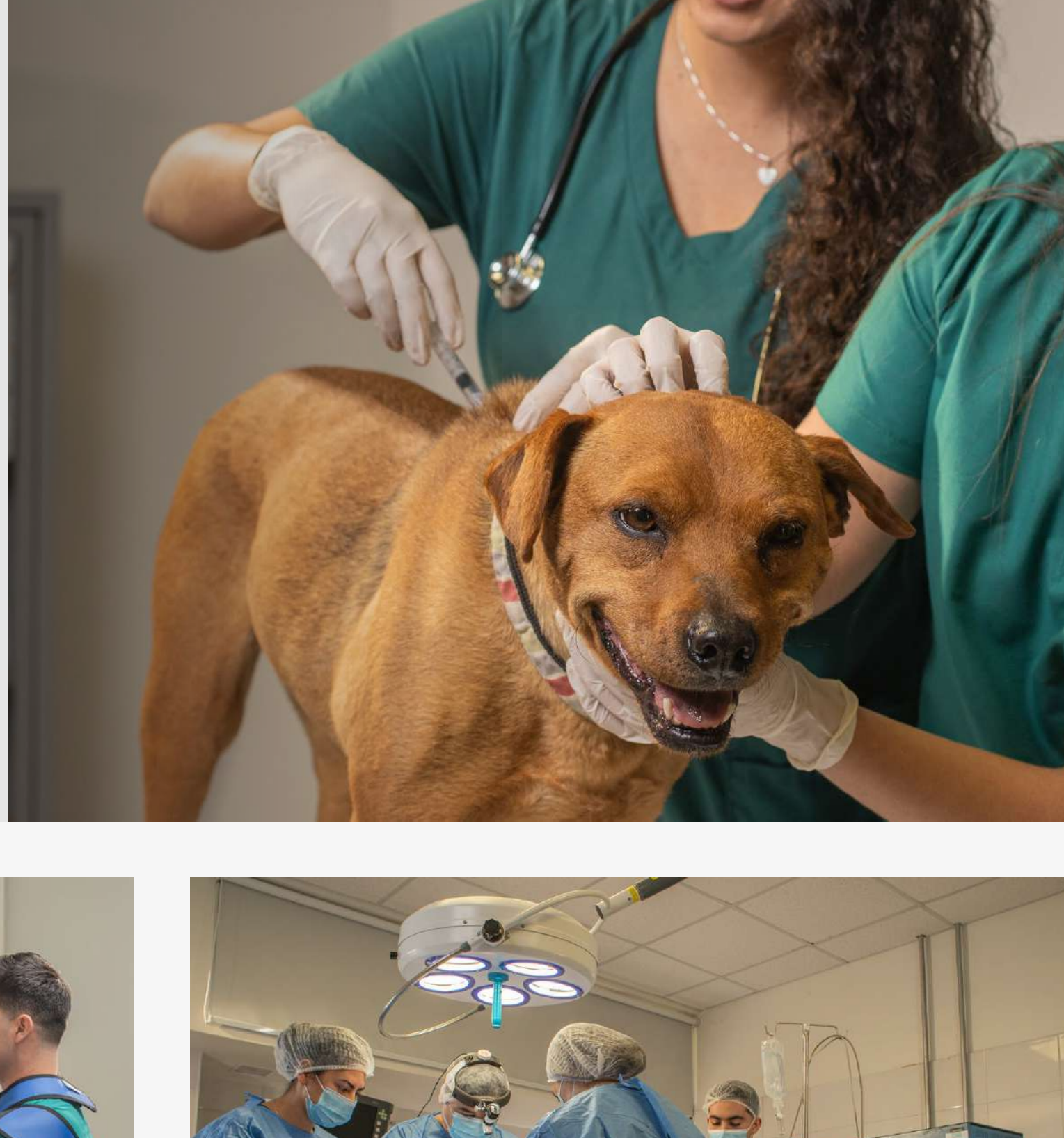

Sala de imagenología: Con equipos de Rayos X, ecógrafos, endoscopio, implementos de protección radiológica, entre otros dispositivos.



6 pabellones de cirugía: Con equipamiento de vanguardia para realizar intervenciones quirúrgicas de baja y alta complejidad.

Hospital veterinario de grandes animales

Permite la atención médica-quirúrgica, principalmente de equinos y otras especies animales. Sus instalaciones incluyen pabellón de cirugía, estación para evaluación ginecológica y pesebreras de hospitalización, entre otros.

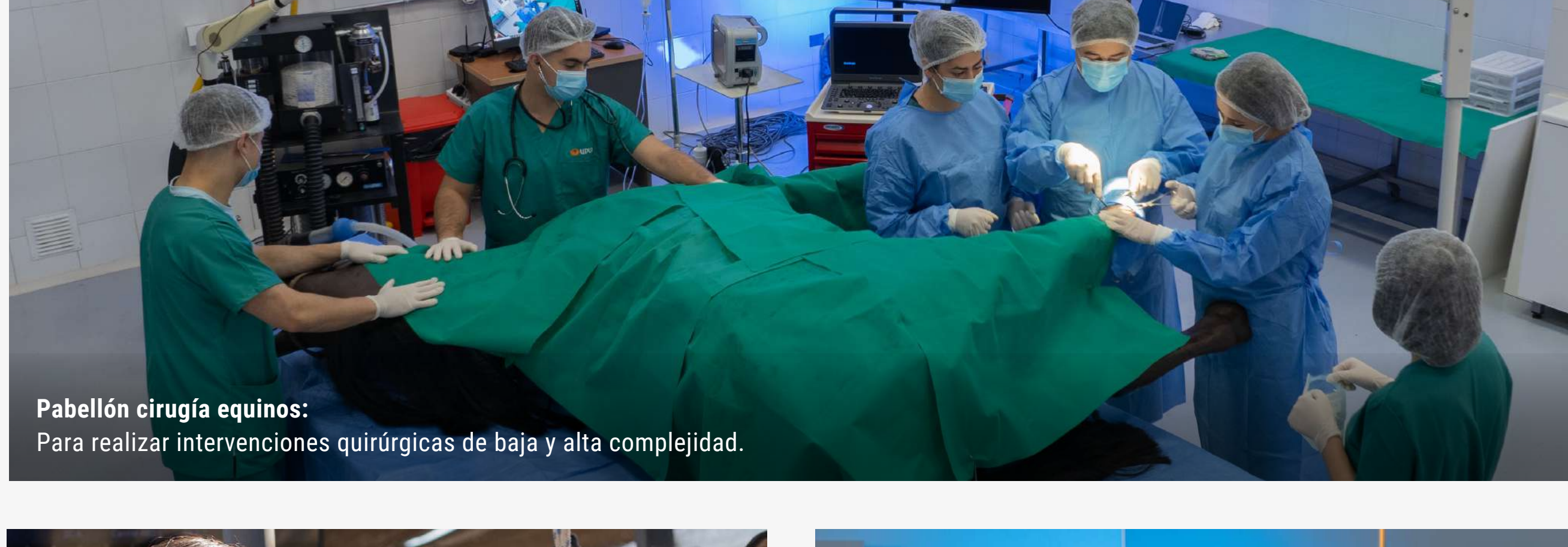

Pabellón cirugía equinos: Para realizar intervenciones quirúrgicas de baja y alta complejidad.

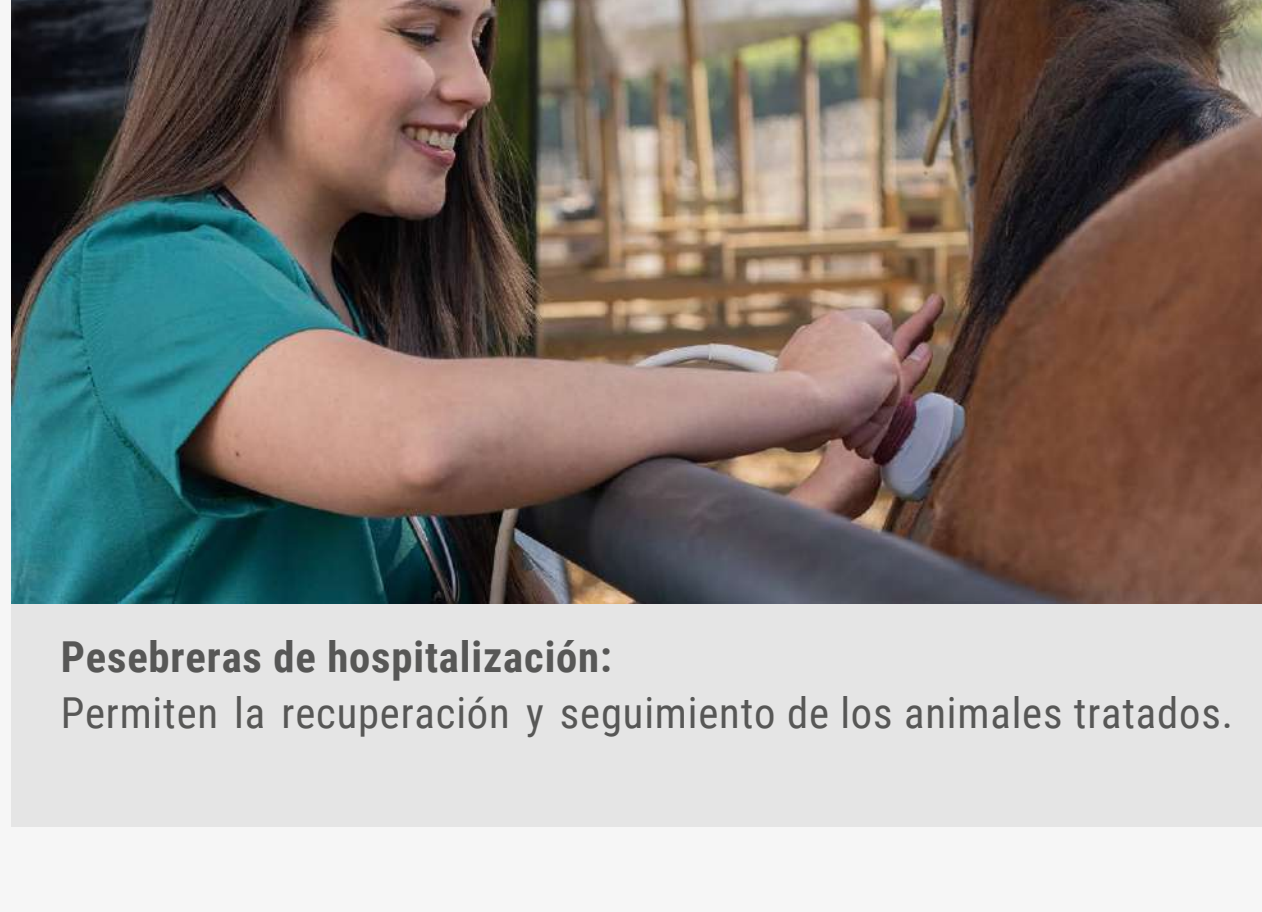

Pesebreras de hospitalización: Permiten la recuperación y seguimiento de los animales tratados.

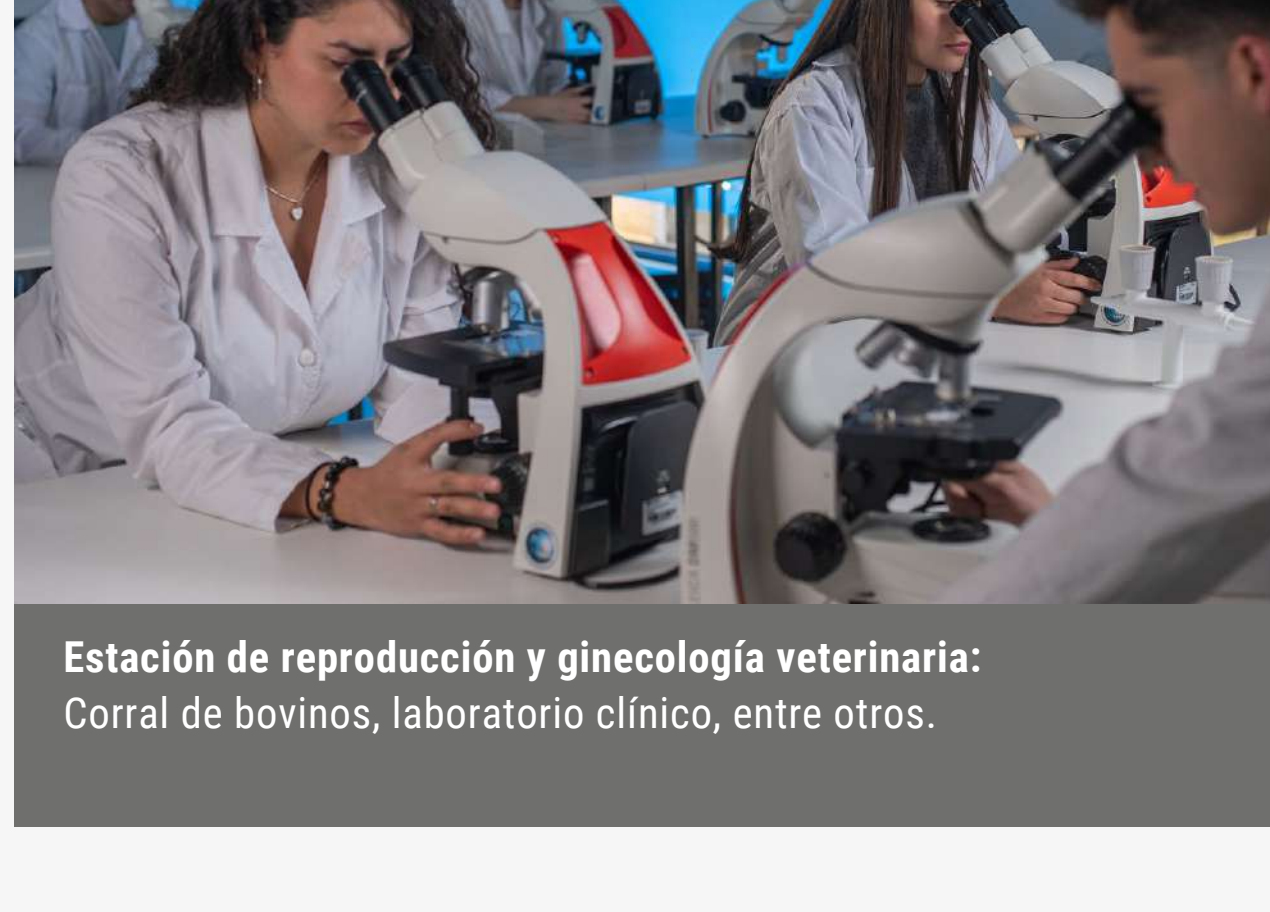

Estación de reproducción y ginecología veterinaria: Corral de bovinos, laboratorio clínico, entre otros.

Perfil de EGRESO RESUMEN

El titulado de la carrera de Técnico de Nivel Superior Veterinario de Universidad de Las Américas es un técnico capaz de asistir y ejecutar labores de administración agropecuaria y realizar procedimientos asistiendo al médico veterinario. Sus habilidades y destrezas están basadas en una formación teórica, práctica e integral en las tres áreas de la Medicina Veterinaria, la Salud Animal, la Salud Pública y la Producción Animal, aplicándolas de modo pertinente en el contexto laboral.

Su actuar está fundamentado en los principios éticos de la profesión, demostrando un compromiso social y ciudadano al interior de las comunidades con las que se relaciona. Además, gracias a su formación integral, es capaz de utilizar herramientas tradicionales y tecnológicas que le permiten desenvolverse y perfeccionarse en el actual mundo laboral.

Asimismo, se destaca por su capacidad para aplicar medidas correctivas y terapéuticas, cuidado de pacientes a través de la práctica de enfermería, arsenalería y manejo general de la conducta y estética del animal. Además, estará en condiciones de ejercer en el área de producción animal colaborando en la administración, mantenimiento sanitario y reproductivo, contribuyendo con la salud pública mediante el control de alimentos, manejo de plagas e higiene ambiental.

Finalmente, se espera que el titulado contribuya a la satisfacción de las necesidades y desafíos de la comunidad, abordando su desempeño profesional con un sólido compromiso social, cimentado en las ciencias animales, integrando equipos multidisciplinarios y siendo consciente de su autorrealización y de la importancia del perfeccionamiento continuo.



Lorena Jofré
Decana de la Facultad de Medicina Veterinaria y Agronomía

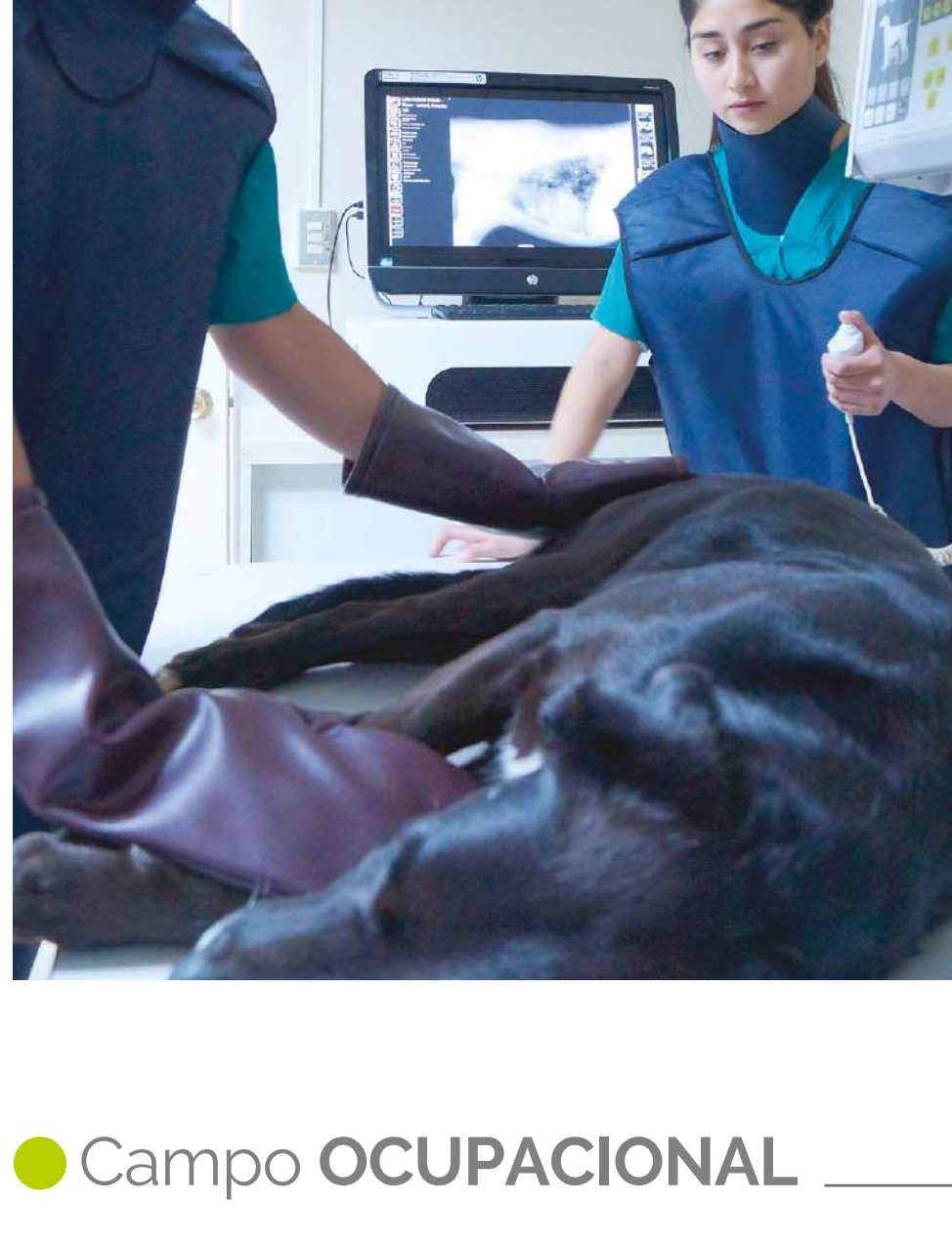

¿Por qué estudiar TÉCNICO DE NIVEL SUPERIOR VETERINARIO DIURNO SEMIPRESENCIAL en Universidad de Las Américas?

- El Técnico Nivel Superior Veterinario de Universidad de Las Américas tiene una formación integral generalista en las tres áreas de la Medicina Veterinaria: Salud Animal, Salud Pública y Producción Animal lo que permite acceder a mayor campo laboral. Se sustenta en una sólida formación teórica y práctica indispensable para la preparación técnica y el desarrollo de habilidades.
- La carrera cuenta con docentes médicos veterinarios y profesionales, con amplia experiencia en docencia y en su área de especialidad.
- Amplio trabajo práctico y de terreno, contemplando actividades de participación y ejecución en diferentes niveles de la carrera, conducentes a desarrollar habilidades, integrando en ellas la formación teórica. Para ello, la Escuela cuenta con infraestructura y equipamiento en la Estación Experimental y centro veterinario de pequeños animales donde se realiza la atención integral de pacientes, permitiendo una mejor contextualización en su formación técnico profesional.
- Durante su formación, los estudiantes pueden optar a la certificación de habilidades intermedias en peluquería canina, arsenalería veterinaria, enfermería veterinaria y control de plagas.

Campo OCUPACIONAL

La malla curricular de la carrera de Técnico de Nivel Superior Veterinario de Universidad de Las Américas permite desempeñarse eficientemente en diversos campos laborales, pudiendo ejercer en las tres áreas de formación:

Salud Animal: en la asistencia clínica y cirugía de animales de compañía, asistencia en clínica y cirugía de animales mayores, asistencia en zoológicos y criaderos.

Producción Animal: en acuicultura o producción de recursos hidrobiológicos, en animales de producción (bovinos, porcinos, aves, ovinos, caprinos), comercio y negocios pecuarios, en empresas de mejoramiento animal, fábricas y empresas de alimentos para animales.

Salud Pública: en campañas de saneamiento básico, en organismos públicos como municipalidades y en organismos privados, en higiene ambiental y control de plagas, Servicio Agrícola y Ganadero (SAG) y servicios de salud.

Y en otras áreas como: laboratorios de análisis y diagnóstico veterinario, peluquería y adiestramiento canino.

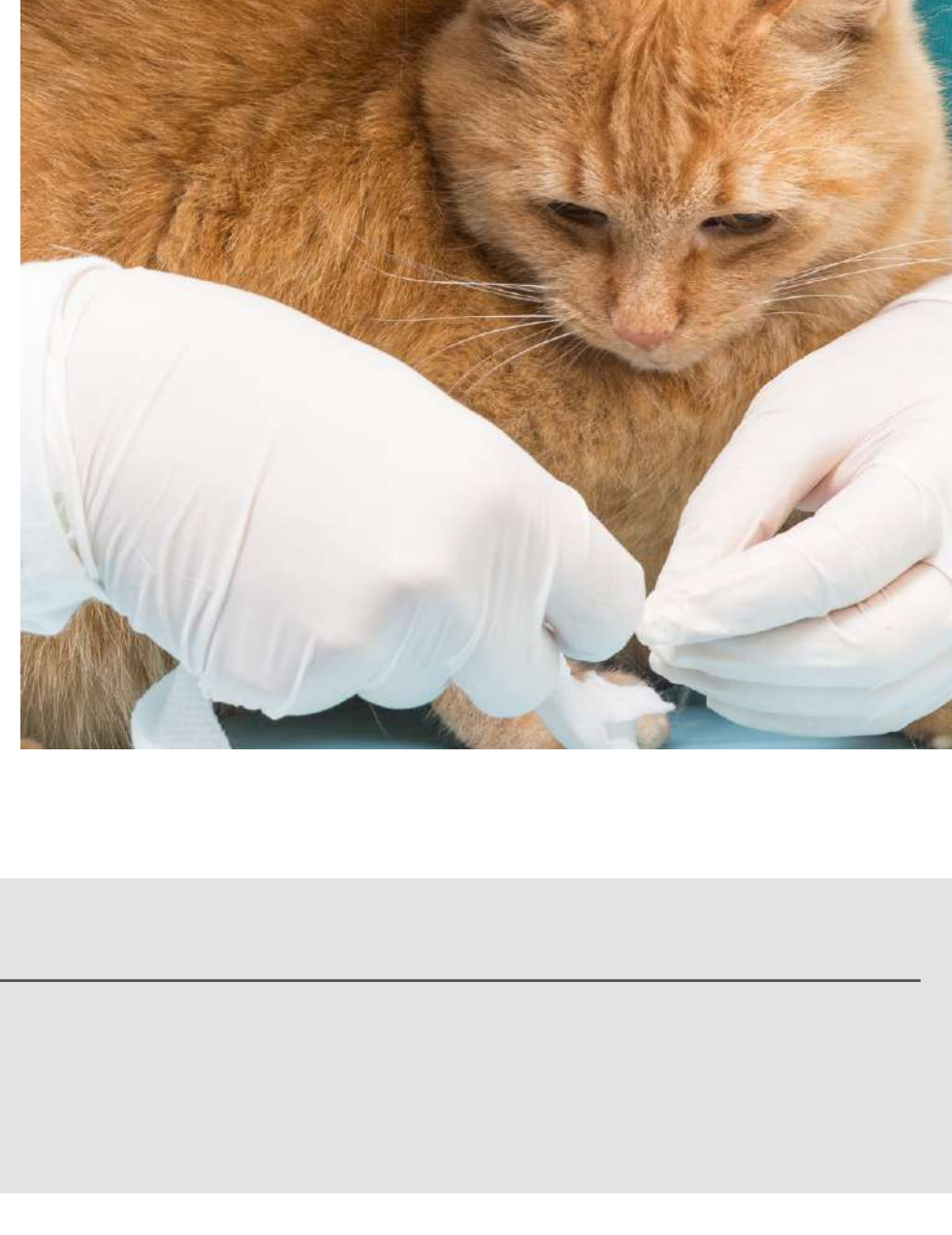

Requisitos de ADMISIÓN

- Licencia de Enseñanza Media (LEM).
- Documento de identidad vigente (Cédula de Identidad o Pasaporte).

ACREDITACIÓN 5 AÑOS | 35 AÑOS DE TRAYECTORIA | UNIVERSIDAD ADSCRITA A GRATUIDAD CARRERAS PRESENCIALES | BECAS HASTA 100% DEL ANCEL

MÁS DE 27 MIL ESTUDIANTES | MÁS DE 2.500 ACADÉMICOS | MÁS DE 73 MIL EGRESADOS | 93% TIENE UN TRABAJO RELACIONADO CON LA CARRERA

SIAE SISTEMA INTEGRADO DE APOYO AL ESTUDIANTE

Universidad de Las Américas te apoya durante toda tu vida universitaria. Primero, haciendo un diagnóstico de tus habilidades y conocimientos; luego, ofreciéndote talleres de inducción en áreas vinculadas con tu carrera, poniendo a tu disposición asignaturas de nivelación, tutorías académicas, talleres de técnicas de estudio, actividades extraprogramáticas, entre otros.

Más información en siae.udla.cl

SANTIAGO
CAMPUS PROVIDENCIA Av. Antonio Varas 929 Manuel Montt
CAMPUS SANTIAGO CENTRO Av. República 71 República
CAMPUS MAIPU Av. 5 de Abril 0620 Plaza de Maipú
CAMPUS MELIPILLA José Massoué Sarquis 482 (Ex 533)

CONCEPCIÓN
CAMPUS LA FLORIDA Av. Walker Martínez 1360
CAMPUS CHACABUCO Av. Chacabuco 539
CAMPUS EL BOLDAL Av. Presidente Jorge Alessandri Rodríguez 1160

VIÑA DEL MAR
CAMPUS LOS CASTAÑOS 7 Norte 1348