



Facultad de Salud y Ciencias Sociales



FONOAUDIOLÓGIA

Diurno

MALLA CURRICULAR*	AÑO 1 SEMESTRE 1	SEMESTRE 2	AÑO 2 SEMESTRE 3	SEMESTRE 4	AÑO 3 SEMESTRE 5	SEMESTRE 6	AÑO 4 SEMESTRE 7	SEMESTRE 8	AÑO 5 SEMESTRE 9	SEMESTRE 10
	● Biología Celular	● Inglés I	● Inglés II	● Inglés III	● Inglés IV		● Abordaje de la Comunicación en Adultos y Persona Mayor I	● Abordaje de la Comunicación en Adultos y Persona Mayor II		
	● Morfología y Función	● Psicología del Desarrollo	● Atención Temprana	● Evaluación Audiológica I	● Evaluación Audiológica II	● Rehabilitación Audio-Vestibular	● Abordaje de la Comunicación Infantil Juvenil I	● Abordaje de la Comunicación Infantil Juvenil II		
	● Psicología General y Social	● Anatomía de Cabeza y Cuello	● Habilidades Profesionales	● Cognición y Lenguaje Pediátrico	● Cognición y Lenguaje Adulto	● Abordaje de la Voz I	● Abordaje de la Voz II	● Actividades Profesionales Confiables		
	● Taller de Habilidades Comunicativas	● Neurología	● Fisiopatología Auditiva y Vestibular	● Sistema Estomatognático	● Abordaje Miofuncional Pediátrico	● Abordaje Miofuncional en Adultos	● Gestión e Innovación en Salud	● Gestión e Innovación Educativa		
	● Fundamentos del Actuar Comunitario	● Fundamentos Éticos del Actuar Comunitario	● Salud Pública y Políticas Públicas	● Metodologías Participativas e Interacción Comunitaria	● Taller de Intervención Comunitaria Interdisciplinaria I	● Taller de Intervención Comunitaria Interdisciplinaria II		● Políticas Públicas e Inclusión Social		
	● Introducción a la Fonoaudiología	● Semántica y Pragmática	● Fonética y Fonología	● Morfosintaxis	● Eufonía	● Metodología de la Investigación	● Seminario I	● Seminario II		
				● Práctica Integrada I	● Práctica Integrada II	● Práctica Integrada III	● Práctica Integrada IV		● Práctica Profesional Intrahospitalaria y	● Práctica Profesional Educación Regular y Especial

● Ámbito General ● Ámbito Profesional ● Ámbito Disciplinario ● Ámbito Práctico

*Algunos módulos del Plan de Estudios podrán ser impartidos en modalidad online o semipresencial. Contenido y mallas sujetas a cambios de acuerdo con las necesidades del campo laboral y sus exigencias. Para cursar las asignaturas prácticas del Plan de Estudios de la carrera, los estudiantes deberán contar con el esquema completo de vacunación contra la Hepatitis B, según circular B21-N°10 del MINSAL, Subsecretaría de Salud Pública. Infórmese sobre el régimen y campus en admission.udla.cl

Título profesional: **Fonoaudiólogo(a)**.
 Grado académico: **Licenciado(a) en Fonoaudiología**.
 Exigencia para titulación: **Todas las asignaturas, prácticas profesionales y actividades de titulación aprobados.**
 Duración: **5 años.**

Perfil de EGRESO RESUMEN

El titulado de la carrera de Fonoaudiología de Universidad de Las Américas es un profesional de la salud que está capacitado para intervenir la comunicación, audición, otoneurología, habla, lenguaje, neurocognición, voz, motricidad orofacial, deglución y alimentación, de personas, familias y comunidades en el curso de la vida, contribuyendo al bienestar, la participación e inclusión social en diversos contextos.

Este profesional será capaz de colaborar en equipos de trabajo interdisciplinario, desempeñándose en la promoción, prevención, evaluación, diagnóstico, habilitación y rehabilitación de la comunicación, el equilibrio y deglución en ámbitos comunitarios, de salud, educación, gestión e investigación, considerando determinantes sociales de la salud. Además, podrá gestionar y administrar personas y recursos que le permitan participar en proyectos y programas vinculados con su quehacer profesional.

El titulado de la carrera de Fonoaudiología de Universidad de Las Américas posee un pensamiento crítico que le permitirá tomar decisiones basadas en evidencia científica, contribuyendo a mejorar la calidad de vida de personas y colectivos, aplicando sus conocimientos y habilidades. Siempre demostrará un comportamiento ético, compromiso y responsabilidad ciudadana en los diversos campos ocupacionales.

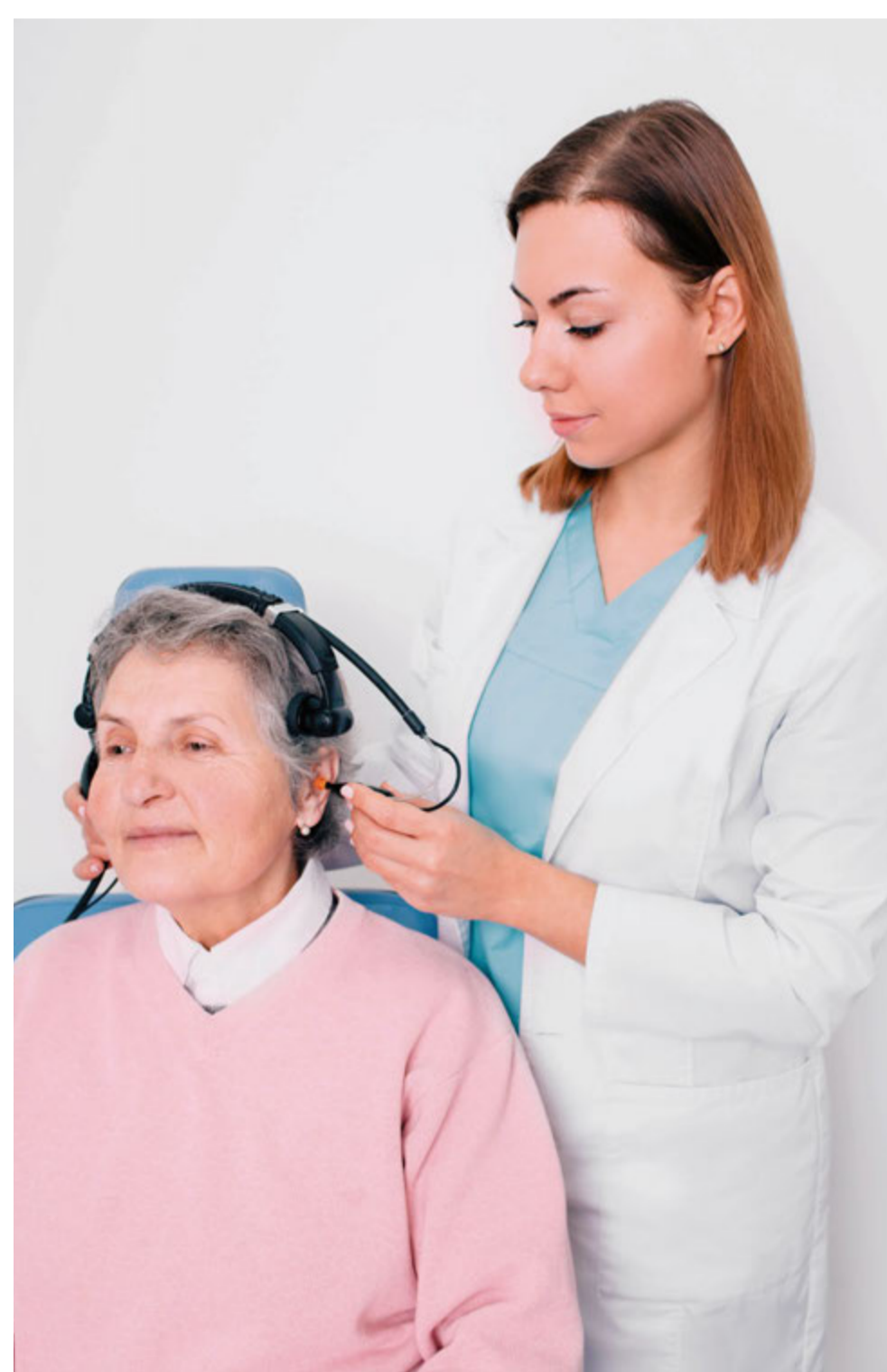

¿Por qué estudiar FONOAUDIOLÓGIA en Universidad de Las Américas?

- Porque formamos profesionales bajo un modelo integral de atención de salud comunitaria que centra su enfoque en las personas y sus familias, destacando la promoción de la salud y la prevención de patologías fonoaudiológicas. Nuestro plan de estudios incorpora un enfoque territorial a través de la Línea de Intervención Comunitaria, la cual complementa la formación académica con experiencias prácticas de encuentros y diálogo, y la construcción de iniciativas conjuntas con la comunidad, contribuyendo así al desarrollo social.
- Simultáneamente, desarrollamos habilidades clínicas en audiolgía/vestibular, habla, lenguaje, deglución y voz, necesarias para atender las necesidades comunicativas y de la motricidad orofacial de la población a lo largo de su vida. Utilizamos metodologías activas de enseñanza que estimulan el razonamiento clínico, la toma de decisiones y el trabajo en equipo. Nuestros modernos centros de simulación ofrecen un entorno seguro para la práctica, donde recibirás la retroalimentación necesaria para alcanzar los desempeños esperados. Además, cursarás prácticas integradas que facilitan un acercamiento temprano y progresivo al rol profesional, favoreciendo la adquisición de habilidades y competencias específicas y transversales requeridas en el ámbito laboral.
- La Escuela de Fonoaudiología está certificada hasta 2026 y es parte de la Facultad de Salud y Ciencias Sociales, por lo que cuenta con académicos de alto nivel con postgrados y postítulos, además de experiencia clínica.

Campo OCUPACIONAL

El titulado de Fonoaudiología de Universidad de Las Américas tendrá la posibilidad de desempeñarse en distintos ámbitos profesionales:

Salud: podrá ejercer la profesión en los distintos niveles del área de la salud, como Centros de Salud Familiar y Comunitarios, Centro de Diagnóstico Terapéutico, hospitales secundarios y terciarios de especialidades. También podrá trabajar en clínicas y consultas privadas.

Educación: podrá desempeñarse en colegios o escuelas con programa de integración escolar, escuelas especiales, escuelas de lenguaje, salas cuna, jardines infantiles, fundaciones, colegios particulares, en los cuales podrá realizar intervenciones grupales con el fin de que los estudiantes puedan fortalecer las habilidades cognitivo-comunicativas desde la etapa preescolar y escolar, para lograr aprendizajes e inclusión social.

Otros: podrá desempeñarse en medios de comunicación, academias de teatro, escuelas de locución, escuelas de canto popular y lírico, corporaciones de radio y televisión, universidades y en el ejercicio libre de la profesión.

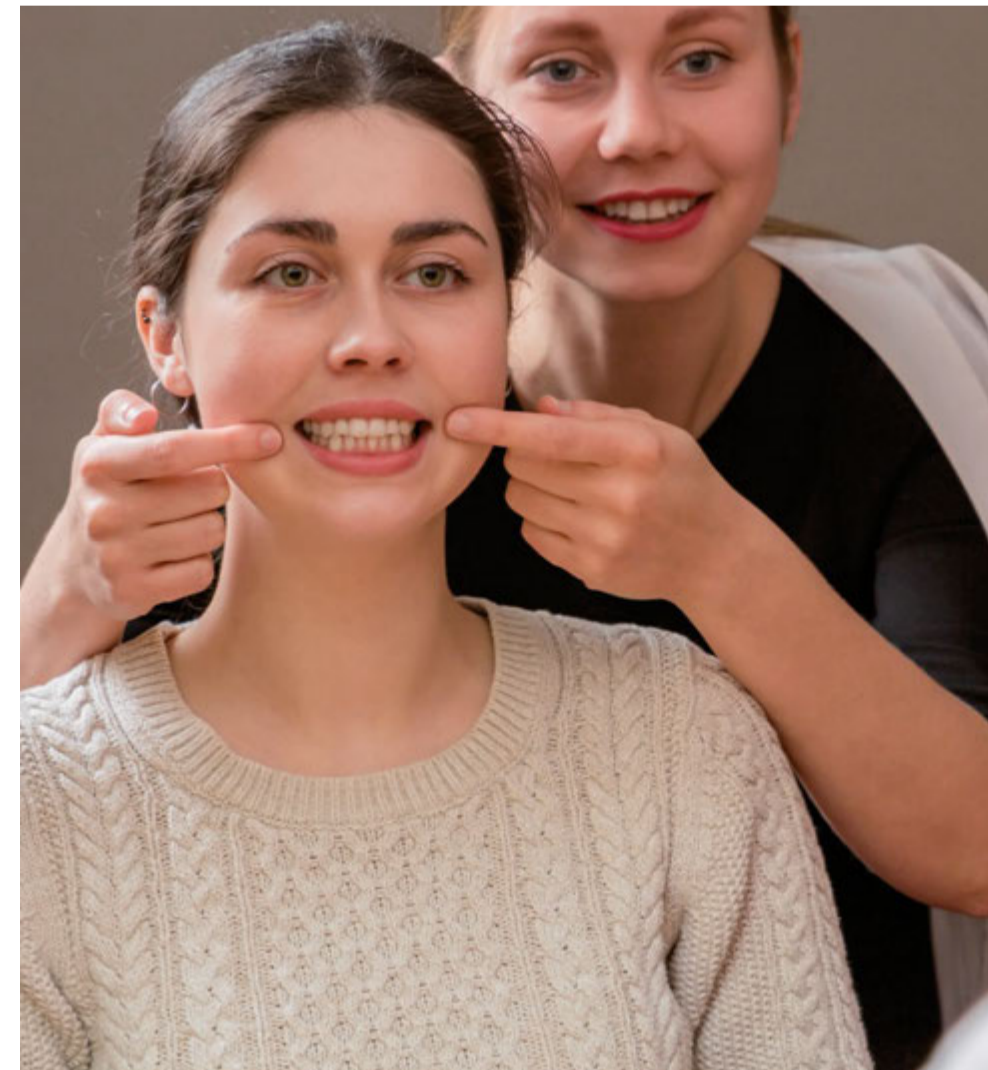

Requisitos de ADMISIÓN

Universidad de Las Américas es parte del Sistema de Acceso a la Educación Superior, por lo cual debes cumplir con los siguientes requisitos:

- Contar con pruebas de admisión vigentes, haber rendido las pruebas obligatorias (Competencia Lectora y Competencia Matemática M1) y al menos una prueba electiva (Ciencias y/o Historia y Ciencias Sociales).

- Tener un puntaje promedio mínimo de 458 puntos en las pruebas obligatorias; o tener un promedio de Notas de Enseñanza Media que los ubique dentro del 10% superior de su promoción.

- Postular a Universidad de Las Américas a través del Sistema de Acceso a la Educación Superior en acceso.mineduc.cl.

Revisa requisitos y vías de Admisión Especial en admission.udla.cl/admisión-especial/. Cupos limitados.

ACREDITACIÓN 5 AÑOS	UNIVERSIDAD ADSCRITA A GRATUIDAD CARRERAS PRESENCIALES	MÁS DE 90% DE ACADÉMICOS REGULARES CON POSTGRADO	MÁS DE 50 CONVENIOS CON UNIVERSIDADES INTERNACIONALES
MÁS DE 30 MIL ESTUDIANTES	36 AÑOS DE TRAYECTORIA	MÁS DE 79 MIL EGRESADOS	BECAS HASTA 100% DEL ARANCEL

SIAE SISTEMA INTEGRADO DE APOYO AL ESTUDIANTE

Universidad de Las Américas te apoya durante toda tu vida universitaria. Primero, haciendo un diagnóstico de tus habilidades y conocimientos; luego, ofreciéndote talleres de inducción en áreas vinculadas con tu carrera, poniendo a tu disposición asignaturas de nivelación, tutorías académicas, talleres de técnicas de estudio, actividades extraprogramáticas, entre otros.

Más información en siae.udla.cl

SANTIAGO CAMPUS PROVIDENCIA Av. Antonio Varas 929 ☎ Manuel Montt	CAMPUS SANTIAGO CENTRO Av. República 71 ☎ República	CAMPUS MAIPÚ Av. 5 de Abril 0620 ☎ Plaza de Maipú	CAMPUS MELIPILLA José Massoud Sarquis 482 (Ex 533)	CAMPUS LA FLORIDA Av. Walker Martínez 1360	CONCEPCIÓN CAMPUS CHACABUCO Av. Chacabuco 539	CAMPUS EL BOLDAL Av. Presidente Jorge Alessandri Rodríguez 1160	VIÑA DEL MAR CAMPUS LOS CASTAÑOS 7 Norte 1348
--	---	---	---	---	--	--	--